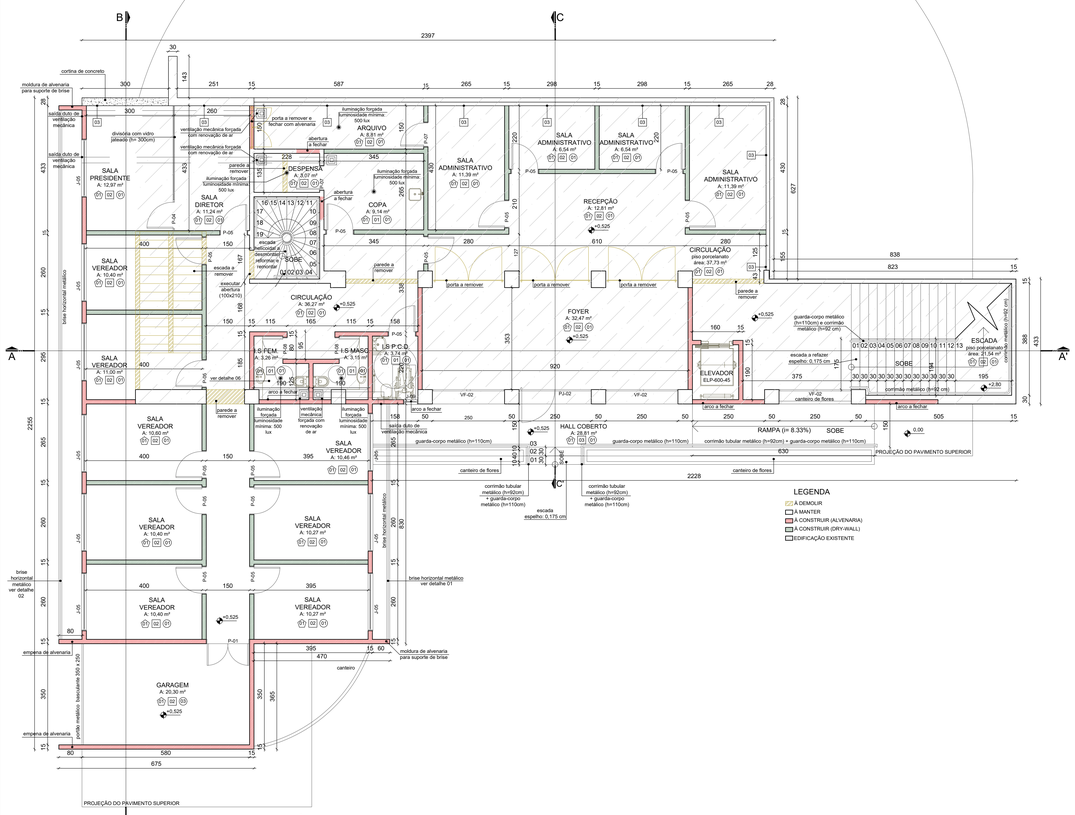


## PLANTA BAIXA TÉCNICA - PAVIMENTO SUBSOLO
ESCALA 1:75

## PLANTA BAIXA HUMANIZADA - PAVIMENTO SUBSOLO
ESCALA 1:75

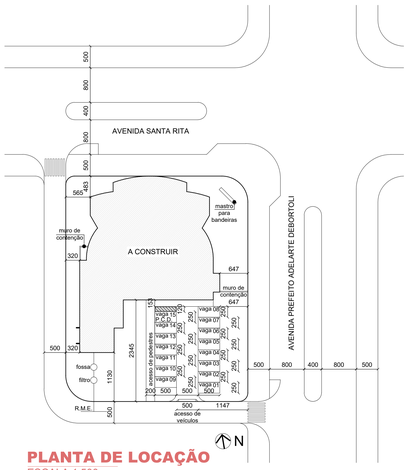


## PLANTA DE LOCAÇÃO
ESCALA 1:500

## SITUAÇÃO

ESCALA 1/5000

## LEGENDA

### LISTA DE ESQUADRIAS

| CÓDIGO | LARGURA (m) | ALTURA (m) | PEITORIL (m) | SISTEMA | MATERIAL | QTDE |
|---|---|---|---|---|---|---|
| P-01 | 1.50 | 2.10 | - | Abrir/ 2 folhas | Madeira ou PVC | 1 |
| P-02 | 1.50 | 2.10 | - | Abrir/ vai-vem | Madeira ou PVC | 2 |
| P-03 | 1.00 | 2.10 | - | Abrir | Madeira ou PVC | 2 |
| P-04 | 0.90 | 2.10 | - | Abrir | Vidro jateado | 3 |
| P-05 | 0.90 | 2.10 | - | Abrir | Madeira ou PVC | 18 |
| P-06 | 0.90 | 2.10 | - | Correr | Madeira ou PVC | 01 |
| P-07 | 0.80 | 2.10 | - | Abrir | Madeira ou PVC | 2 |
| P-08 | 0.70 | 2.10 | - | Abrir | Madeira ou PVC | 2 |
| P-09 | 0.60 | 2.10 | - | Abrir | Vidro jateado | 6 |
| PJ-01 | 2.50 | 5.00 | - | Abrir + fixo | Alumínio com fechamento em vidro | 1 |
| PJ-02 | 2.50 | 2.65 | - | Abrir (1.25) + fixo (1.25 e arco) | Alumínio com fechamento em vidro | 1 |
| PJ-03 | 2.50 | 2.10 | - | Correr | Alumínio com fechamento em vidro | 1 |
| PJ-04 | 2.00 | 2.10 | - | Abrir | Alumínio com fechamento em vidro | 2 |
| PJ-05 | 1.75 | 2.10 | - | Abrir | Alumínio com fechamento em vidro | 1 |
| VF-01 | 6.00 | 1.30 | 4.00 | Fixo | Alumínio com fechamento em vidro | 1 |
| VF-02 | 2.50 | 2.65 | - | Fixo em arco | Alumínio com fechamento em vidro | 3 |
| VF-03 | 1.75 | 5.00 | - | Fixo | Alumínio com fechamento em vidro | 2 |
| J-01 | 18.60 | 3.50 | 0.50 | Fixo + maxim-ar | Alumínio com fechamento em vidro laminado | 1 |
| J-02 | 6.65 | 4.00 | 0 | Fixo + maxim-ar | Alumínio com fechamento em vidro laminado | 1 |
| J-03 | 5.25 | 0.50 | 1.60 | Maxim-ar | Alumínio com fechamento em vidro | 2 |
| J-04 | 2.50 | 3.00 | 2.725 | Fixo + maxim-ar | Alumínio com fechamento em vidro | 1 |
| J-05 | 2.00 | 1.00 | 1.50 | Correr | Alumínio com fechamento em vidro | 9 |
| J-06 | 1.00 | 0.50 | 1.60 | Maxim-ar | Alumínio com fechamento em vidro | 1 |
| J-07 | 0.70 | 0.50 | 1.60 | Maxim-ar | Alumínio com fechamento em vidro | 2 |
| J-08 | 0.50 | 0.50 | 1.60 | Maxim-ar | Alumínio com fechamento em vidro | 5 |
| J-09 | 0.50 | 0.65 | 2.05 | Fixo + maxim-ar em arco | Alumínio com fechamento em vidro | 1 |

OBS.: TODAS AS ESQUADRIAS (EXCETO DE VIDRO) ATENDEM PELO MÍNIMO A PARAMENTO DE SOLEIRA EM GRANITO

## LEGENDA

### LISTA DE PISO/ PAREDE E TETO

| SÍMBOLO | TIPO | nº | MATERIAL |
|---|---|---|---|
| (X) | PISO | 01 | cerâmica |
| | | 02 | carpet |
| | | 03 | paver |
| | | 04 | vinílico |
| (X) | PAREDE | 01 | cerâmica |
| | | 02 | tinta acrílica lavável |
| | | 03 | material aparente |
| (X) | TETO | 01 | laje sem reboco + gesso |
| | | 02 | laje metálica + gesso |
| | | 03 | laje de alvenaria rebocada |

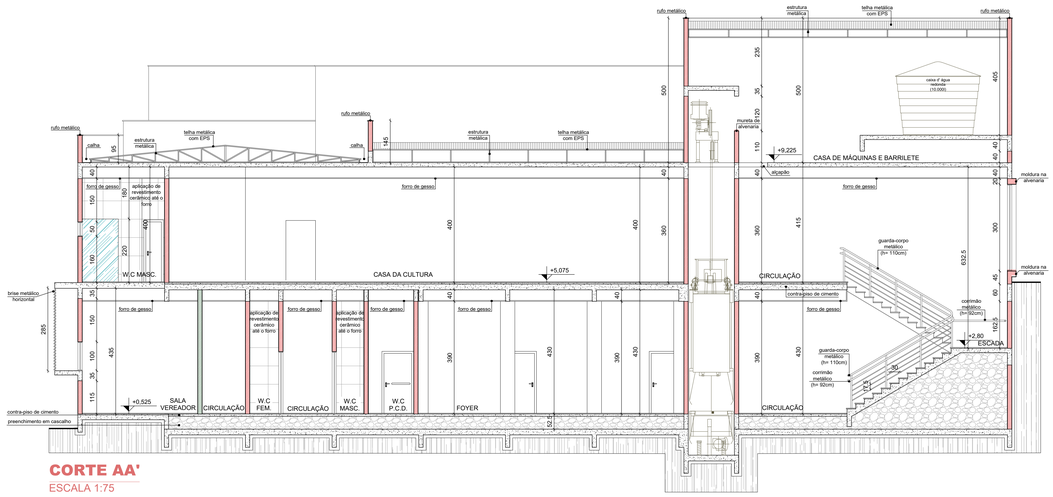


## CORTE AA'
ESCALA 1:75

## Estatísticas

| | |
|---|---|
| MATRÍCULA IMOBILIÁRIA: | 5.506 |
| ÁREA DO LOTE: | 3.122,00 m² |
| TESTADA DO LOTE: | 42,00m |
| ÁREA A REFORMAR PAV. SUBSOLO: | 56,30 m² |
| ÁREA A CONSTRUIR PAV. SUBSOLO: | 168,50 m² |
| ÁREA TOTAL PAV. SUBSOLO: | 424,80 m² |
| ÁREA A CONSTRUIR PAV. TÉRREO: | 846,60 m² |
| ÁREA A CONSTRUIR BARRILETE: | 49,15 m² |
| ÁREA TOTAL A CONSTRUIR: | 1.064,25 m² |
| ÁREA TOTAL GERAL: | 1.320,55 m² |
| TAXA DE OCUPAÇÃO: | 27,11% |

RESPONSÁVEL TÉCNICO PELO PROJETO
ENZI OLIÇACHAN DE OLIVEIRA

RESPONSÁVEL TÉCNICO PELA OBRA

PREFEITURA MUNICIPAL DE SÃO JORGE D'OESTE

**ADMINISTRAÇÃO 2025/2028**

| | |
|---|---|
| PROPRIETÁRIO: | PREFEITURA MUNICIPAL DE SÃO JORGE D'OESTE |
| OBRA: | PROJETO MEU CAMPINHO - PRAÇA DO CINQUENTENÁRIO |
| LOCAL: | AVENIDA PREFEITO ADELARTE DEBORTOLI - CENTRO |
| PROJETO: | ARQUITETÔNICO |
| PRANCHA: | 14 |

CÂMARA DE VEREADORES

| | | | | | | | |
|---|---|---|---|---|---|---|---|
| ESCALA: 08 | DATA: AGOSTO | 2025 | ÁREA: INDICADA | ÁREA: 4.750,00 m² | DESENHO: GLAUCIANE DE ALMEIDA | | |